

Informe Rofex

26/07/2018

ARS BGN Curney 26/07/18

Valor hoy	27,3780									
POSICION	Vto.	Plazo	TC	Var. TC	Tasa Imp.	Vol.*	% V.	Int. Ab.*	% I. A.	
DLR072018	31/07/2018	5	27,530	0,56%	40,53%	527	43%	1.165	32%	
DLR082018	31/08/2018	36	28,530	4,21%	42,66%	322	26%	866	24%	
DLR092018	28/09/2018	64	29,340	7,17%	40,87%	61	5%	521	14%	
DLR102018	31/10/2018	97	30,300	10,67%	40,16%	99	8%	296	8%	
DLR112018	30/11/2018	127	31,100	13,59%	39,07%	43	3%	225	6%	
DLR122018	28/12/2018	155	31,900	16,52%	38,89%	93	8%	327	9%	
DLR012019	31/01/2019	189	32,780	19,73%	38,11%	73	6%	191	5%	
DLR022019	28/02/2019	217	33,550	22,54%	37,92%	0	0%	18	0%	
DLR032019	29/03/2019	246	34,350	25,47%	37,78%	0	0%	16	0%	
DLR042019	30/04/2019	278	35,050	28,02%	36,79%	0	0%	6	0%	
DLR052019	31/05/2019	309	35,750	30,58%	36,12%	6	0%	5	0%	
DLR062019	28/06/2019	337	36,550	33,50%	36,28%	17	0%	17	0%	
* en miles						1229		3.653		

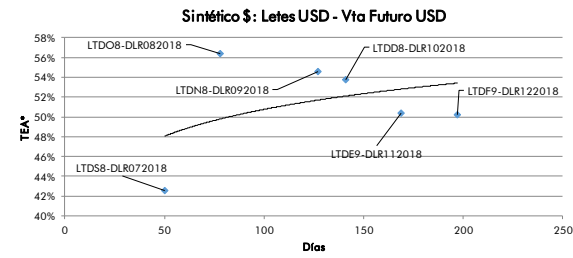
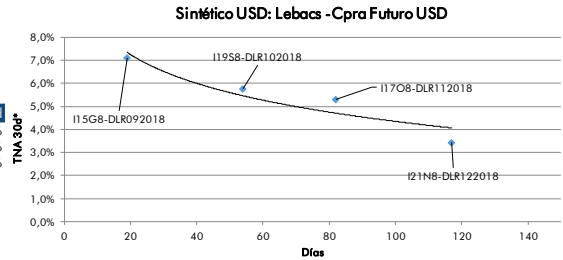
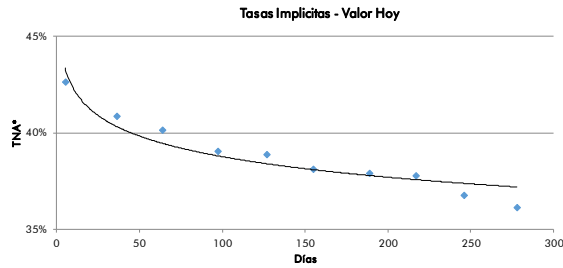

* Tasa del Sintético Neto (Incluye gastos estimados)

Evolución Futuros Rofex - Dólar BCRA A3500

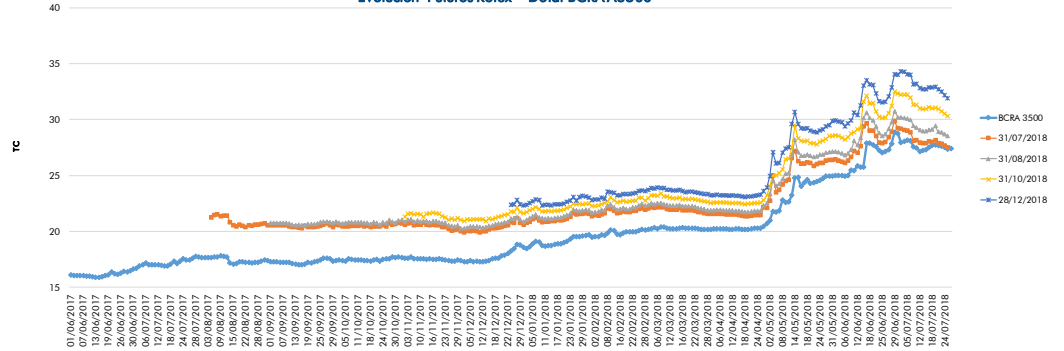

Volúmen mensual operado de Futuros Rofex Dólar BCRA A3500 (en miles)

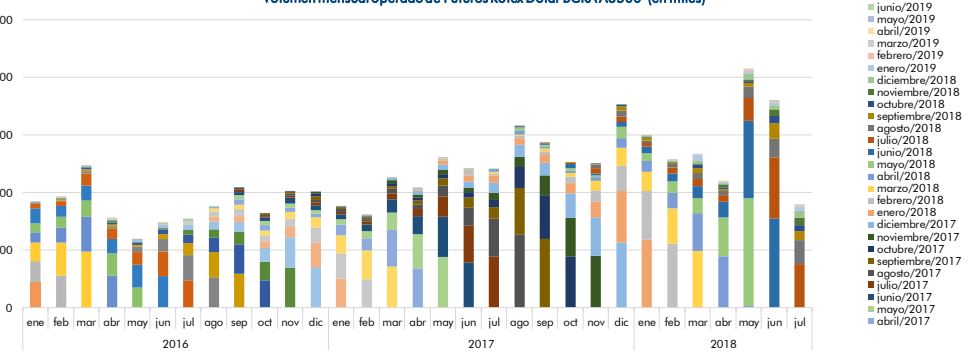

Evolución Contratos con Interés Abierto - Futuros Rofex Dólar BCRA A3500 (en miles)

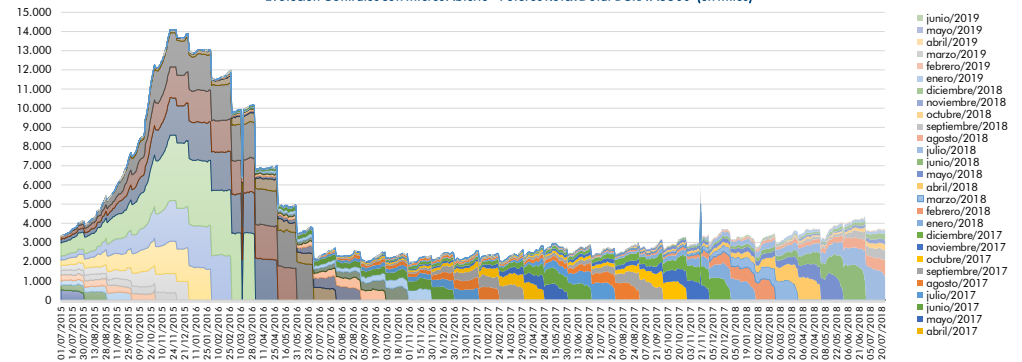

El presente documento ha sido realizado por Argenfund S.A. con fines estrictamente informativos. No debe ser tomado como una invitación a suscribir cuotas partes ni como una oferta de compra o venta de valores. El documento se ha realizado con fuentes de información consideradas confiables, pero la empresa no puede garantizar la exactitud de las mismas. Los fondos comunes de inversión están sometidos a variaciones en los precios de los activos que pueden afectar su rendimiento. Los rendimientos pasados de los fondos comunes de inversión no garantizan el desempeño futuro de los mismos. Las inversiones en cuotas partes del Fondo no constituyen depósitos en Banco Macro S.A. a los fines de la Ley de Entidades Financieras ni cuentan con ninguna de las garantías que tales depósitos a la vista o a plazo puedan gozar de acuerdo con la legislación y reglamentación aplicables en materia de depósitos en entidades financieras. Asimismo, Banco Macro S.A. se encuentra impedida por normas del Banco Central de la República Argentina de asumir, tácita o expresamente, compromiso alguno en cuanto al mantenimiento, en cualquier momento, del valor del capital invertido, al rendimiento, al valor del rescate de la cuota partes o al otorgamiento de liquidez a tal fin. Gráficos de Elaboración propia. Fuentes Bloomberg y Bolsar.